

PROJETO DE PAVIMENTAÇÃO ASFÁLTICO

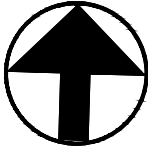

SUBESTAÇÃO

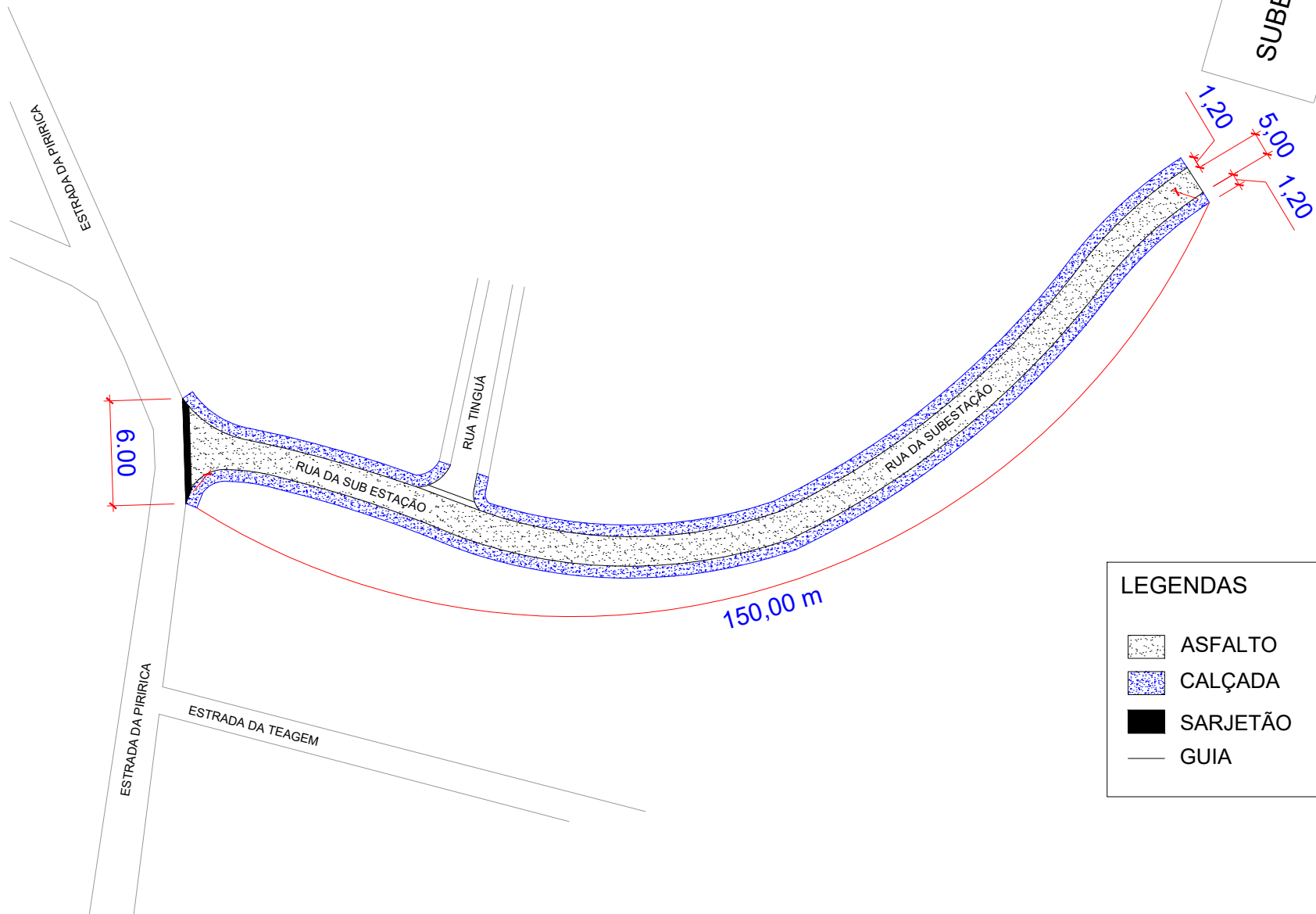

LEGENDAS

- ASFALTO
- CALÇADA
- SARJETÃO
- GUIA

DETALHE DO PERFIL DA RUA

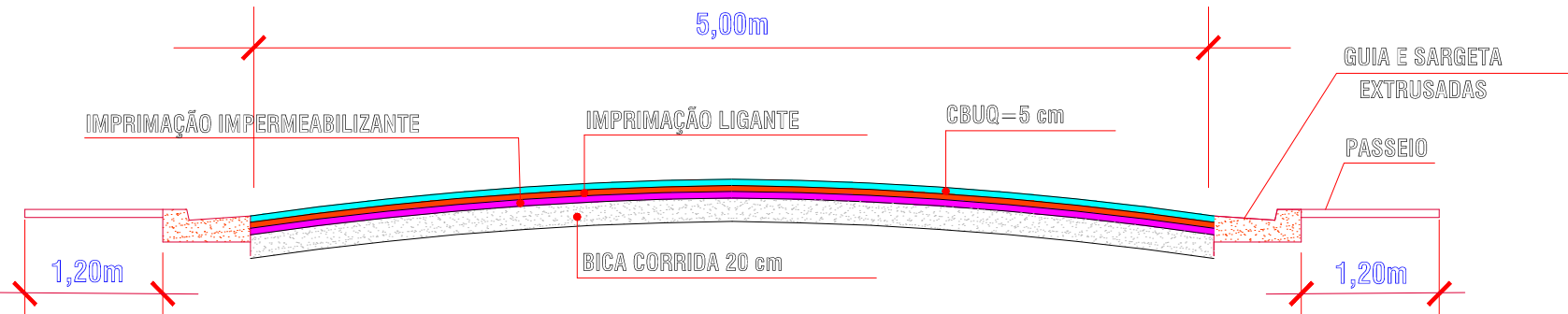

PROJETO COMPLETO

FOLHA
02/02

ASSUNTO: PROJETO DE PAVIMENTAÇÃO ASFÁLTICO

LOCAL: RUA DA SUB ESTAÇÃO

MUNICÍPIO DE PEDRO DE TOLEDO-SP

PROPR: PREFEITURA MUNICIPAL DE PEDRO DE TOLEDO

SITUAÇÃO SEM ESCALA

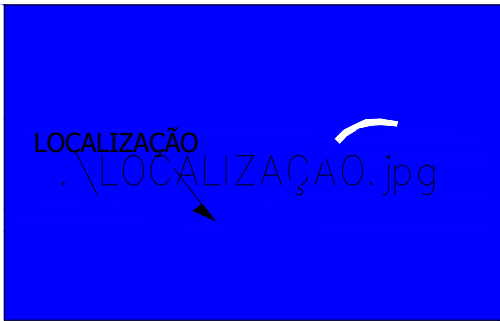

DECLARO QUE A APROVAÇÃO DO PROJETO POR PARTE DA PREFEITURA NÃO IMPLICA NO RECONHECIMENTO DO DIREITO DE PROPRIEDADE DO TERRENO.

Prefeitura Municipal de Pedro de Toledo
proprietário

Diretor de Obras
ENG. JEFERSON SERRADILHA SCHUINDT
CREASP 5069992012

RUA DA SUB ESTAÇÃO
EXTENSÃO: 150,00 m
LARGURA: 5,00 m
ÁREA: 750,00 m²
CALÇADA
EXTENSÃO: 300,00 m
LARGURA: 1,20 m
ÁREA: 360,00 m²
SARJETÃO
EXTENSÃO: 6,00 m
LARGURA: 1,00 m
ÁREA: 6,00 m²

OBS:

DETALHE DO SARJETÃO
(MEDIDA EM CENTÍMETROS)

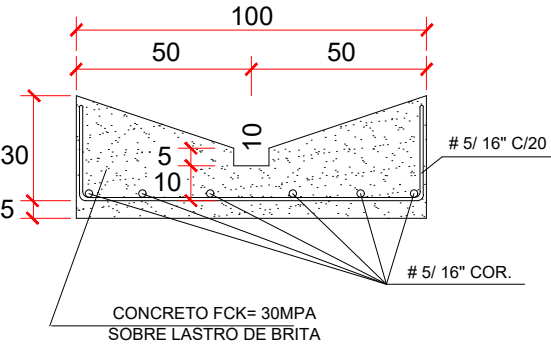

DETALHE DA GUIA EXTRUSADA
(MEDIDA EM CENTÍMETROS)

